โครงสร้างองค์กร องค์การบริหารส่วนตำบลท่าชุมพล อำเภอโพธาราม จังหวัดราชบุรี

ปลัดองค์การบริหารส่วนตำบล
(นักบริหารงานท้องถิ่น ระดับกลาง/ต้น)

๖. หน่วยตรวจสอบภายใน

รองปลัดองค์การบริหารส่วนตำบล
(นักบริหารงานท้องถิ่น ระดับต้น)

๑. สำนักปลัด

หัวหน้าสำนักปลัด อบต.
(นักบริหารงานทั่วไป ระดับต้น) (๑)

๑. ฝ่ายบริหารงานทั่วไป
หัวหน้าฝ่ายบริหารงานทั่วไป
๑.๑ งานบริหารงานทั่วไป
๑.๒ งานนโยบายและแผนงาน
๑.๓ งานนิติกร
๑.๔ งานอำนวยการ
๑.๕ งานป้องกันและบรรเทาสาธารณภัย
๑.๖ งานสาธารณสุขและสิ่งแวดล้อม
๑.๗ งานการเจ้าหน้าที่

๒. กองคลัง

ผู้อำนวยการกองคลัง
(นักบริหารงานการคลัง ระดับต้น) (๑)

๒.๑ งานการเงินและบัญชี
๒.๒ งานพัฒนารายได้
๒.๓ งานพัสดุและทรัพย์สิน

๓. กองช่าง

ผู้อำนวยการกองช่าง
(นักบริหารงานช่าง ระดับต้น) (๑)

๓.๑ งานแบบแผนและก่อสร้าง
๓.๒ งานควบคุมอาคาร
๓.๓ งานสำรวจและออกแบบ
๓.๔ งานสาธารณูปโภค

๔. กองการศึกษาฯ

ผู้อำนวยการกองการศึกษาฯ
(นักบริหารงานการศึกษา ระดับต้น) (๑)

๔.๑ งานบริหารการศึกษา
๔.๒ งานส่งเสริมคุณภาพการศึกษา
๔.๓ งานส่งเสริมการศึกษา ศาสนาและวัฒนธรรม

๕. กองสวัสดิการสังคม

ผู้อำนวยการกองสวัสดิการสังคม
(นักบริหารงานสวัสดิการสังคม ระดับต้น) (๑)

๕.๑ งานพัฒนาชุมชน
๕.๒ งานสังคมสงเคราะห์
๕.๓ งานส่งเสริมและพัฒนาอาชีพ
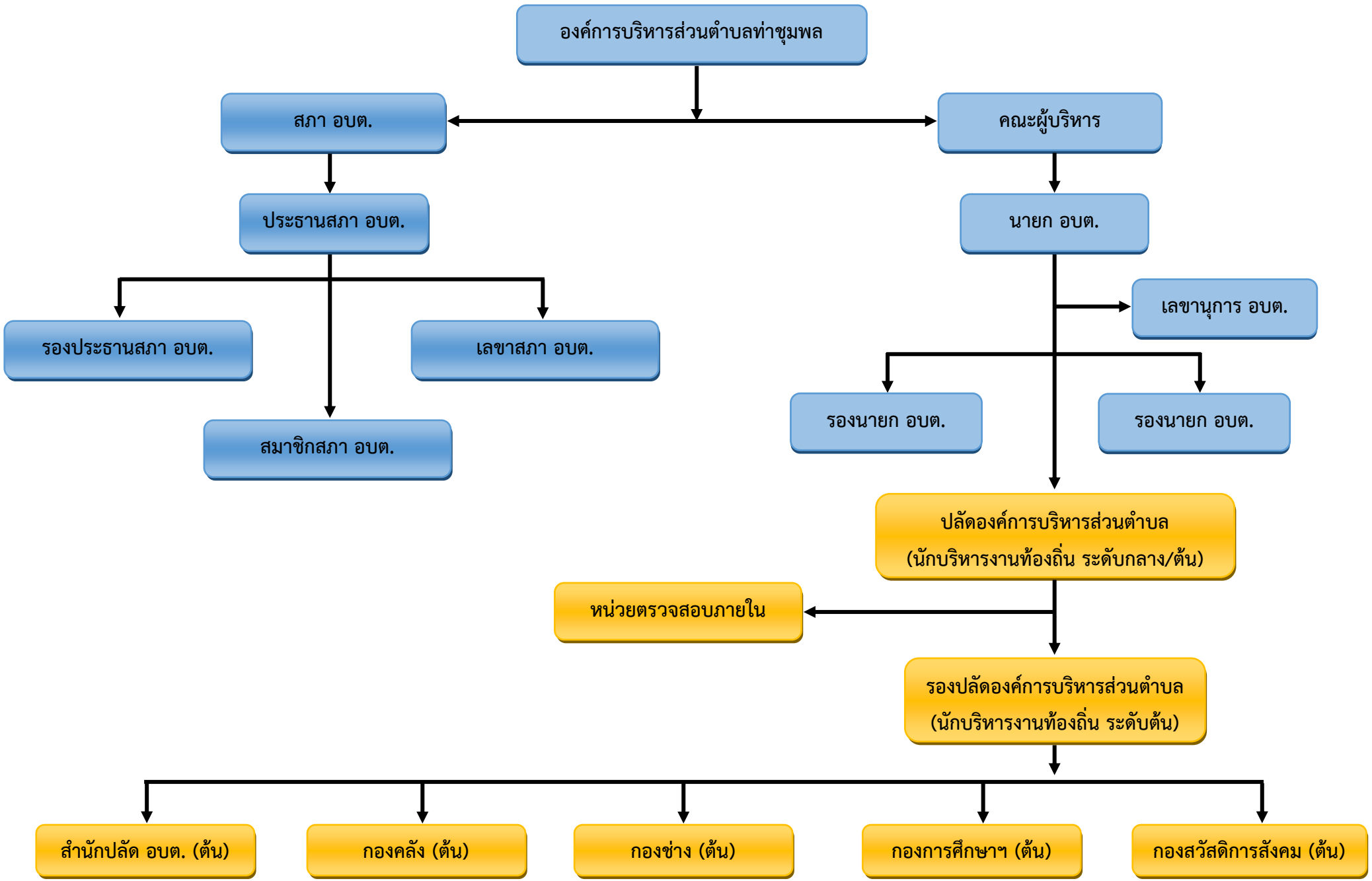
โครงสร้างองค์กรขององค์การบริหารส่วนตำบลท่าชุมพล